

Autor

Institution	Gemeinde Schladen-Werla
Abteilung	Ordnungsamt
Straße	Am Weinberg 9
PLZ	38315
Stadt	Schladen
Land	Deutschland
Ansprechpartner	Jennifer Naue
Telefon	+49-5335-80132
E-Mail	ordnungswesen@schladen.de

Erstellt mit **DataCollect Webreporter** Version 1.0 am 21.03.2023 08:19:30

Messstelle

Name	Werlaburgdorf
Rtg. kommend (Name)	Steinkamp
Rtg. gehend (Name)	Neue Reihe
Vmax StVO	30
Kommentar	
Gerätetyp	DSD

Zeitbereich

Startdatum	07.03.2023 09:00
Enddatum	21.03.2023 07:59
Tage	Mo, Di, Mi, Do, Fr, Sa, So
Zeitintervall	60 Minuten
Zeitfenster / Tag	00:00 - 23:59

Geschwindigkeitsklassen [V in km/h]

Zeit	Σ	10	20	30	40	50	60	70	80	90	100	110	>110
00:00-06:00	10	6	4	0	0	0	0	0	0	0	0	0	0
06:00-09:00	89	27	50	11	1	0	0	0	0	0	0	0	0
15:00-19:00	108	28	63	17	0	0	0	0	0	0	0	0	0
06:00-22:00	412	111	246	53	2	0	0	0	0	0	0	0	0
00:00-24:00	427	118	254	53	2	0	0	0	0	0	0	0	0

Geschwindigkeitskennzahlen [V in km/h]

DSD SAFETY Erfolg

Vmin	Vavg	Vmax	V15	V50	V85	Vexc %
3	14	35	7	14	20	0.5

Vin	Vout	Vred	Vred %
14	-	-	-

Beschreibungen

Vmin: Minimale Geschwindigkeit

Vavg: Durchschnittliche Geschwindigkeit

Vmax: Maximale Geschwindigkeit

V15: Grenzggeschwindigkeit für die ersten 15% der Fahrzeuge

V50: Grenzggeschwindigkeit für die ersten 50% der Fahrzeuge

V85: Grenzggeschwindigkeit für die ersten 85% der Fahrzeuge

Vexc %: Geschwindigkeitsüberschreitung in %

Vin: Durchschnittliche Eintrittsgeschwindigkeit

Vout: Durchschnittliche Austrittsgeschwindigkeit

Vred: Durchschnittliche Reduktion der Geschwindigkeit zwischen Eintritt und Austritt

Autor

Institution	Gemeinde Schladen-Werla
Abteilung	Ordnungsamt
Straße	Am Weinberg 9
PLZ	38315
Stadt	Schladen
Land	Deutschland
Ansprechpartner	Jennifer Naue
Telefon	+49-5335-80132
E-Mail	ordnungswesen@schladen.de

Erstellt mit **DataCollect Webreporter** Version 1.0 am 21.03.2023 08:19:30

Messstelle

Name	Werlaburgdorf
Rtg. kommend (Name)	Steinkamp
Rtg. gehend (Name)	Neue Reihe
Vmax StVO	30
Kommentar	
Gerätetyp	DSD

Zeitbereich

Startdatum	07.03.2023 09:00
Enddatum	21.03.2023 07:59
Tage	Mo, Di, Mi, Do, Fr, Sa, So
Zeitintervall	60 Minuten
Zeitfenster / Tag	00:00 - 23:59

Verkehrsmengen Ganglinie

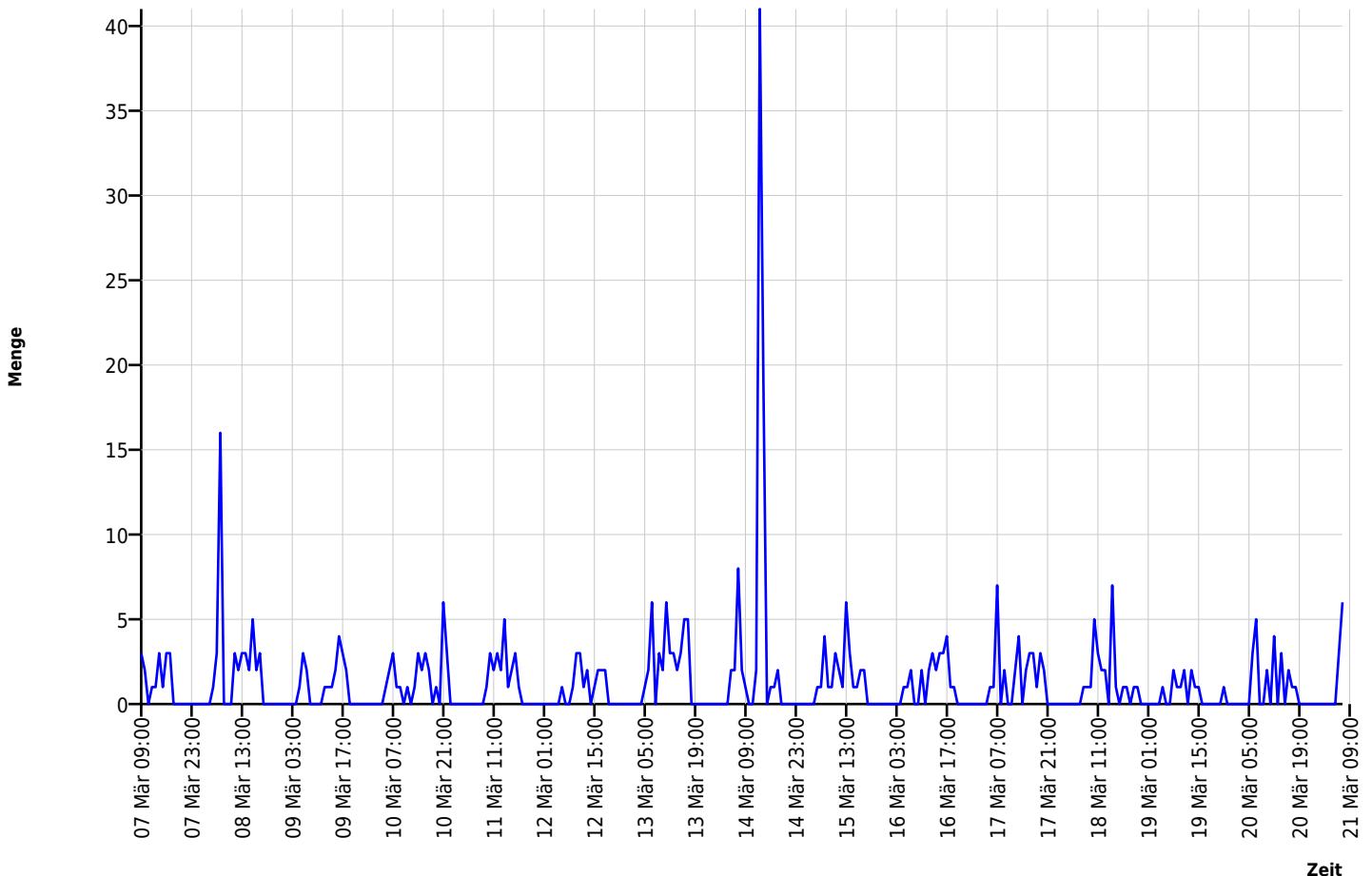

Autor

Institution Gemeinde Schladen-Werla
Abteilung Ordnungsamt
Straße Am Weinberg 9
PLZ 38315
Stadt Schladen
Land Deutschland
Ansprechpartner Jennifer Naue
Telefon +49-5335-80132
E-Mail ordnungswesen@schladen.de

Erstellt mit **DataCollect Webreporter** Version 1.0 am 21.03.2023 08:19:30

Messtelle

Name Werlaburgdorf
Rtg. kommend (Name) Steinkamp
Rtg. gehend (Name) Neue Reihe
Vmax StVO 
Kommentar
Gerätetyp **DSD**

Zeitbereich

Startdatum 07.03.2023 09:00
Enddatum 21.03.2023 07:59
Tage Mo, Di, Mi, Do, Fr, Sa, So
Zeitintervall 60 Minuten
Zeitfenster / Tag 00:00 - 23:59

Geschwindigkeits-Diagramm

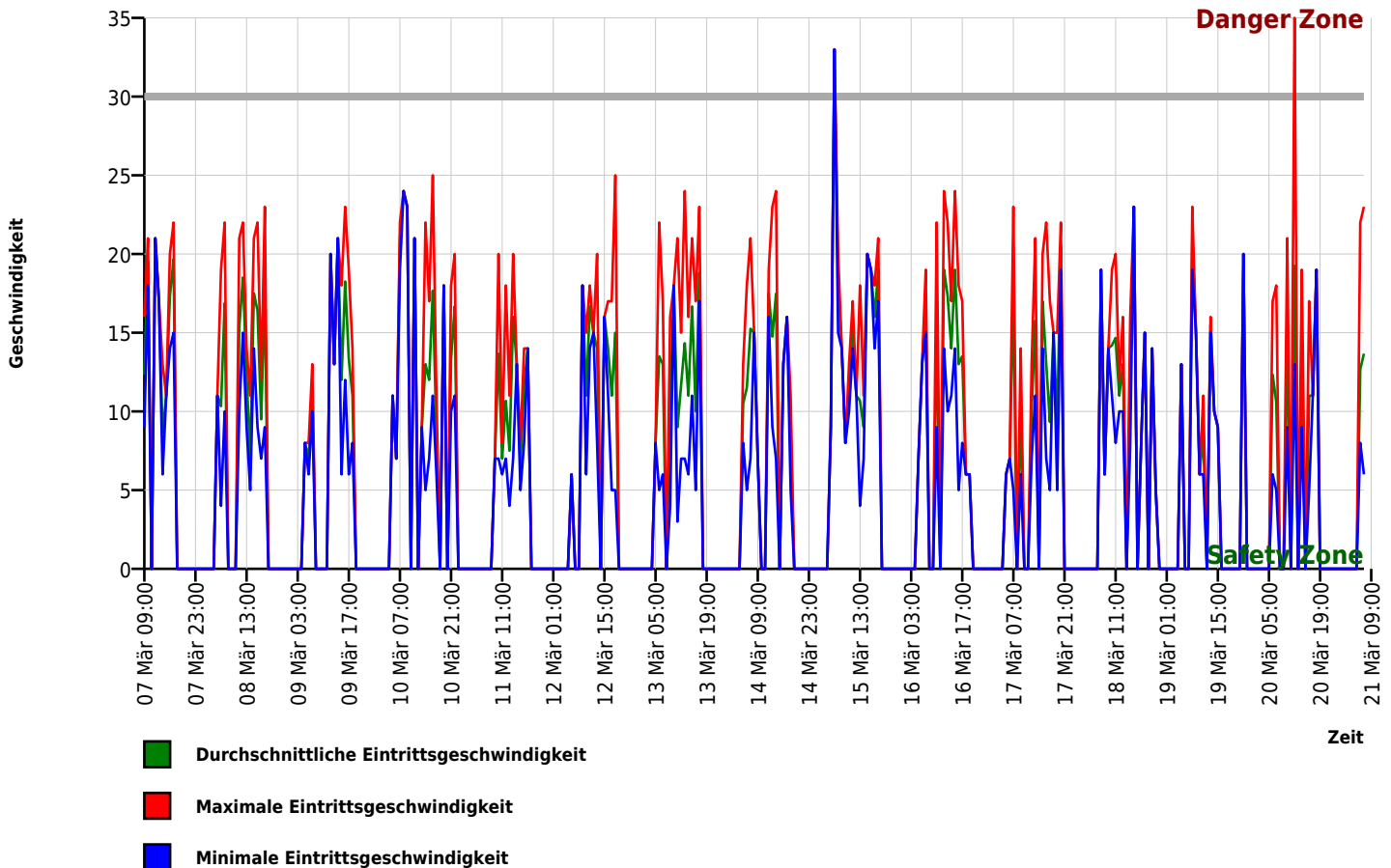

Autor

Institution	Gemeinde Schladen-Werla
Abteilung	Ordnungsamt
Straße	Am Weinberg 9
PLZ	38315
Stadt	Schladen
Land	Deutschland
Ansprechpartner	Jennifer Naue
Telefon	+49-5335-80132
E-Mail	ordnungswesen@schladen.de

Erstellt mit **DataCollect Webreporter** Version 1.0 am 21.03.2023 08:19:30

Messstelle

Name	Werlaburgdorf
Rtg. kommend (Name)	Steinkamp
Rtg. gehend (Name)	Neue Reihe
Vmax StVO	
Kommentar	
Gerätetyp	DSD

Zeitbereich

Startdatum	07.03.2023 09:00
Enddatum	21.03.2023 07:59
Tage	Mo, Di, Mi, Do, Fr, Sa, So
Zeitintervall	60 Minuten
Zeitfenster / Tag	00:00 - 23:59

Geschwindigkeits-Histogramm

