



Nutzfläche Feuerwehrraum: ca. 635 m<sup>2</sup>  
 Grundfläche Feuerwehrraum: ca. 710 m<sup>2</sup>

PKW-Stellplätze:

13 PKW-Einstellplätze Feuerwehrraum  
 20 PKW-Einstellplätze für das Dorfgemeinschaftshaus möglich

-  Baum Erhalt
-  Baum Neupflanzung
-  Baum Entfall

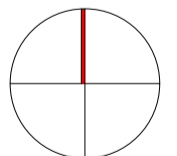

BAUVORHABEN:	Neubau Feuerwehrraum Schulstraße/Dorfstraße (Grundstück Dorfgemeinschaftshaus), Gielde	ZEICHNUNG:	Lageplan	LEISTUNGSPHASE:	Entwurf	MAßSTAB:	1:500
BAUHERR:	Gemeinde Schladen-Werla Am Weinberg 9 38315 Schladen	PROJEKT NR.:		BLATTGRÖSSE:	A3 297 x 420 mm	DATUM:	10.09.2021
							<b>HAMBORG ARCHITEKTEN</b> Inhaber: A. Meyer-Herbig Wolfenbütteler Straße 73 38102 Braunschweig Tel.: 0531 / 270 23 13 www.hamborg-architekten.de info@hamborg-architekten.de



<p>BAUVORHABEN:</p> <p><b>Neubau Feuerwehrhaus</b></p> <p><b>Schulstraße/Dorfstraße (Grundstück Dorfgemeinschaftshaus) Gielde</b></p>	<p>BAUHERR:</p> <p><b>Gemeinde Schladen-Werla</b></p> <p><b>Am Weinberg 9 38315 Schladen</b></p>	<p>ZEICHNUNG:</p> <p style="text-align: center;"><b>Perspektive</b></p> <table border="1" data-bbox="1128 1295 1872 1442"> <tr> <td>DATUM:</td> <td>MASSTAB:</td> </tr> <tr> <td style="text-align: center;"><b>10.09.2021</b></td> <td style="text-align: center;"><b>1:200</b></td> </tr> <tr> <td>LEISTUNGSPHASE:</td> <td>BLATTGRÖSSE:</td> </tr> <tr> <td style="text-align: center;">Entwurf</td> <td style="text-align: center;">A4 Querformat</td> </tr> </table>	DATUM:	MASSTAB:	<b>10.09.2021</b>	<b>1:200</b>	LEISTUNGSPHASE:	BLATTGRÖSSE:	Entwurf	A4 Querformat	<p>PLANUNG:</p> <p><b>HAMBORG ARCHITEKTEN</b> Inhaber: A. Meyer-Herbig</p> <p>Wolfenbütteler Straße 73 3 8 1 0 2 Braunschweig Tel.: 0531 / 270 23 13 www.hamborg-architekten.de info@hamborg-architekten.de</p>
DATUM:	MASSTAB:										
<b>10.09.2021</b>	<b>1:200</b>										
LEISTUNGSPHASE:	BLATTGRÖSSE:										
Entwurf	A4 Querformat										



SCHULSTRASSE

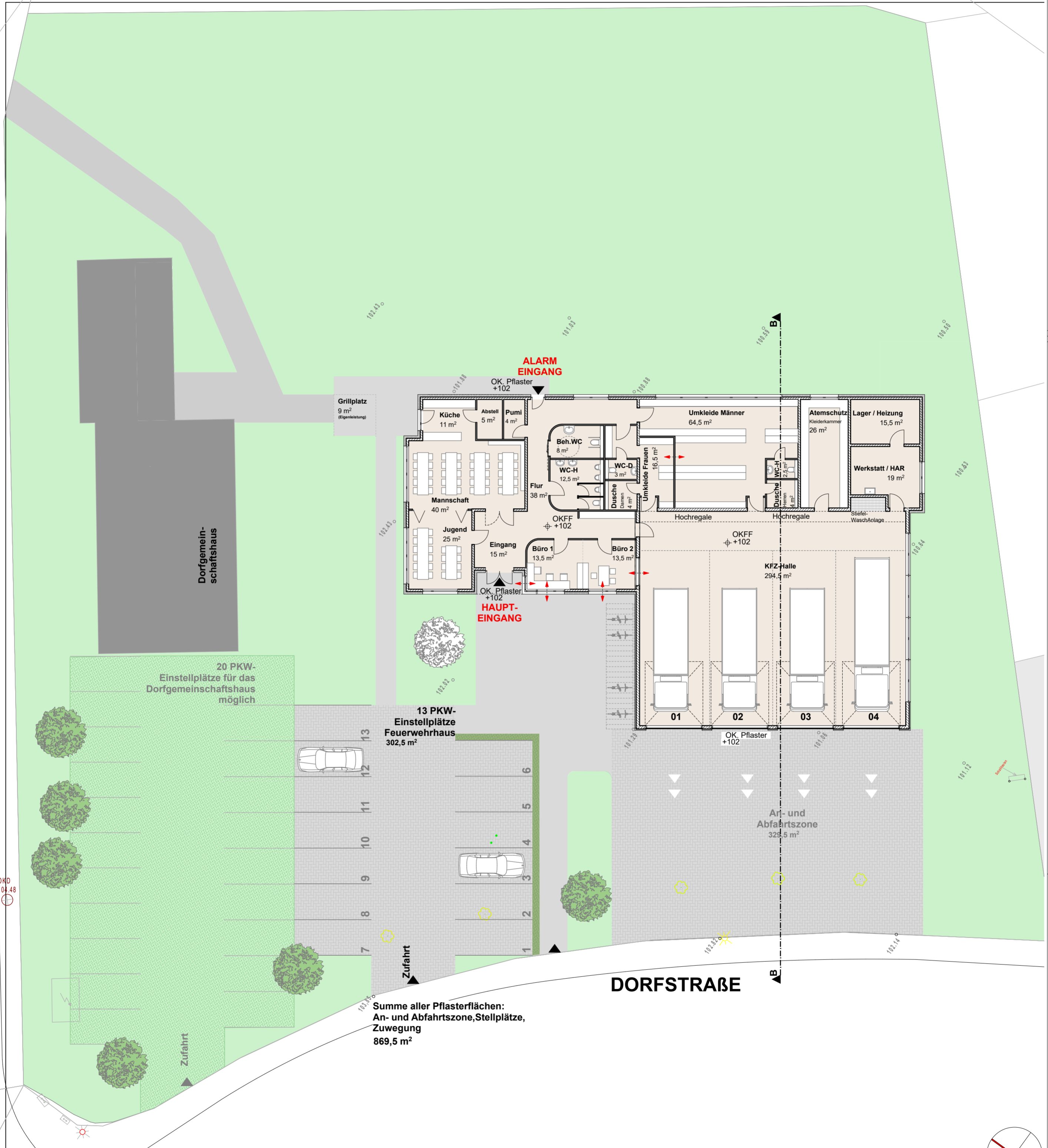

Summe aller Pflasterflächen:  
An- und Abfahrtszone, Stellplätze,  
Zufahrt  
869,5 m²

Nutzfläche Feuerwehrhaus: ca. 635 m²

Grundfläche Feuerwehrhaus: ca. 710 m²

BAUVORHABEN: <b>Neubau Feuerwehrhaus</b>  Schulstraße/Dorfstraße (Grundstück Dorfgemeinschaftshaus), Gielde	BAUHERR: <b>Gemeinde Schladen-Werla</b>  Am Weinberg 9 38315 Schladen	ZEICHNUNG: <b>Grundriss Feuerwehrhaus Gielde</b>		PLANUNG:  <b>HAMBORG ARCHITEKTEN</b> Inhaber: A. Meyer-Herbig Wolfenbütteler Straße 73 3 8 1 0 2 Braunschweig Tel.: 0531 / 270 23 13 www.hamborg-architekten.de info@hamborg-architekten.de
		DATUM: 10.09.2021	MAßSTAB: 1:200	
		LEISTUNGSPHASE: Entwurf	BLATTGRÖßE: A2 Hochformat	

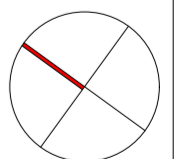

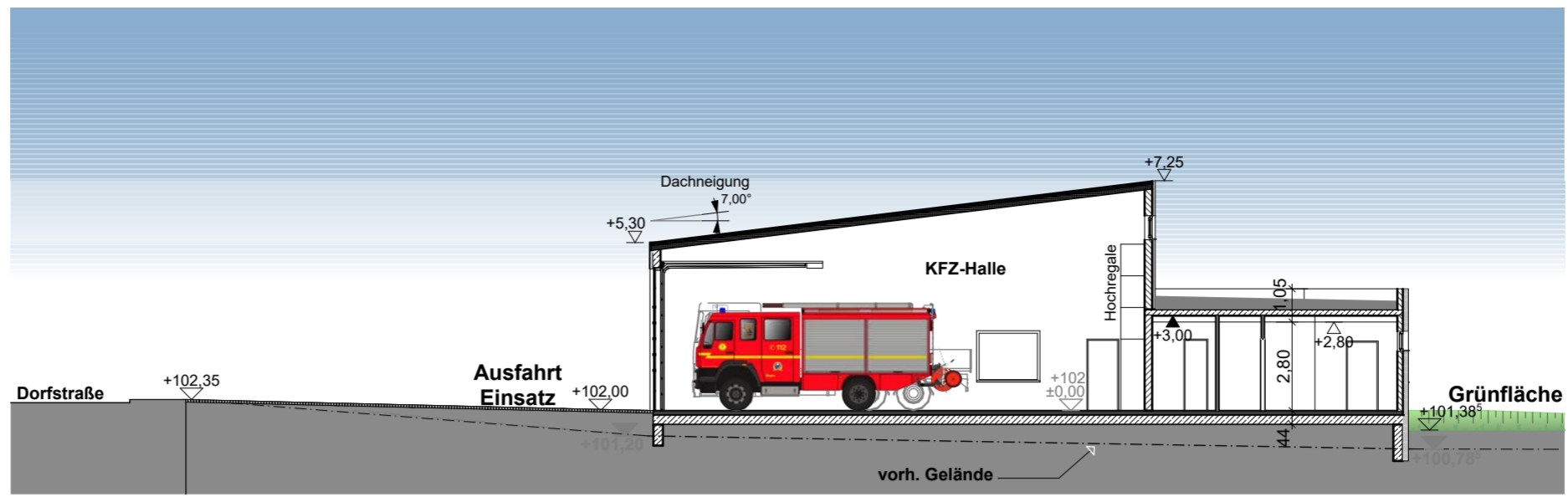

Querschnitt



Straßenansicht



Rückansicht

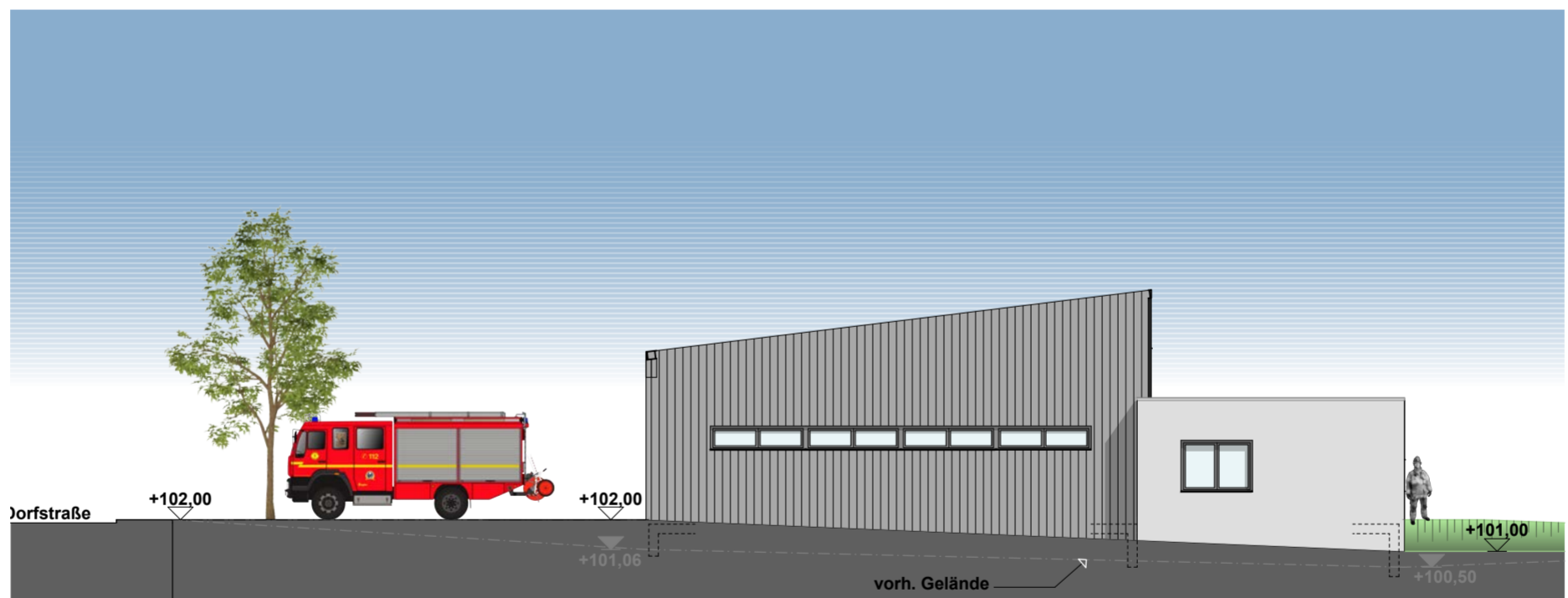

Ansicht Süd-Ost



Ansicht Nord-West

BAUVORHABEN: <b>Neubau Feuerwehrhaus</b> Schulstraße/Dorfstraße (Grundstück Dorfgemeinschaftshaus), Giedelde	BAUHERR: <b>Gemeinde Schladen-Werla</b> Am Weinberg 9 38315 Schladen	ZEICHNUNG: <b>Schnitt/ Ansichten</b>		PLANUNG: <b>HAMBORG ARCHITEKTEN</b> Inhaber: A. Meyer-Herbig Wolfenbütteler Straße 73 3 8 1 0 2 Braunschweig Tel.: 0531 / 270 23 13 www.hamburg-architekten.de info@hamburg-architekten.de
		DATUM: <b>10.09.2021</b>	MAßSTAB: <b>1:200</b>	
		LEISTUNGSPHASE: Entwurf	BLATTGRÖßE: A2 Hochformat	
		DATEI:		