

## Autor

Institution	Gemeinde Schladen-Werla
Abteilung	Ordnungsamt
Straße	Am Weinberg 9
PLZ	38315
Stadt	Schladen
Land	Deutschland
Ansprechpartner	Jennifer Naue
Telefon	+49-5335-80132
E-Mail	ordnungswesen@schladen.de

Erstellt mit **DataCollect Webreporter** Version 1.0 am 11.02.2026 08:27:03

## Messstelle

Name	Werlaburgdorf
Rtg. kommend (Name)	von L615
Rtg. gehend (Name)	Steinweg Lahberg
Vmax StVO	
Kommentar	Heininger Weg
Gerätetyp	<b>DSD</b>

## Zeitbereich

Startdatum	17.11.2025 14:00
Enddatum	11.02.2026 07:59
Tage	Mo, Di, Mi, Do, Fr, Sa, So
Zeitintervall	60 Minuten
Zeitfenster / Tag	00:00 - 23:59

## Geschwindigkeitsklassen [V in km/h]

Zeit	Σ	10	20	30	40	50	60	70	80	90	100	110	>110
00:00-06:00	772	0	49	129	164	244	117	37	16	12	3	0	1
06:00-09:00	3277	1	77	297	998	1439	411	51	2	0	0	0	1
15:00-19:00	10426	0	170	607	2924	5153	1444	116	8	2	0	0	2
06:00-22:00	31309	1	543	1997	7929	15604	4771	431	20	5	1	1	6
00:00-24:00	33045	1	606	2206	8309	16314	5046	489	44	18	4	1	7

## Geschwindigkeitskennzahlen [V in km/h]

## DSD SAFETY Erfolg

Vmin	Vavg	Vmax	V15	V50	V85	Vexc %
10	43	145	35	44	51	<b>17.0</b>

Vin	Vout	Vred	Vred %
<b>43</b>	-	-	-

### Beschreibungen

Vmin: Minimale Geschwindigkeit

Vavg: Durchschnittliche Geschwindigkeit

Vmax: Maximale Geschwindigkeit

V15: Grenzggeschwindigkeit für die ersten 15% der Fahrzeuge

V50: Grenzggeschwindigkeit für die ersten 50% der Fahrzeuge

V85: Grenzggeschwindigkeit für die ersten 85% der Fahrzeuge

Vexc %: Geschwindigkeitsüberschreitung in %

Vin: Durchschnittliche Eintrittsgeschwindigkeit

Vout: Durchschnittliche Austrittsgeschwindigkeit

Vred: Durchschnittliche Reduktion der Geschwindigkeit zwischen Eintritt und Austritt

## Autor

Institution	Gemeinde Schladen-Werla
Abteilung	Ordnungsamt
Straße	Am Weinberg 9
PLZ	38315
Stadt	Schladen
Land	Deutschland
Ansprechpartner	Jennifer Naue
Telefon	+49-5335-80132
E-Mail	ordnungswesen@schladen.de

Erstellt mit **DataCollect Webreporter** Version 1.0 am 11.02.2026 08:27:04

## Messtelle

Name	Werlaburgdorf
Rtg. kommend (Name)	von L615
Rtg. gehend (Name)	Steinweg Lahberg
Vmax StVO	<b>50</b>
Kommentar	Heininger Weg
Gerätetyp	<b>DSD</b>

## Zeitbereich

Startdatum	17.11.2025 14:00
Enddatum	11.02.2026 07:59
Tage	Mo, Di, Mi, Do, Fr, Sa, So
Zeitintervall	60 Minuten
Zeitfenster / Tag	00:00 - 23:59

## Verkehrsmengen Ganglinie

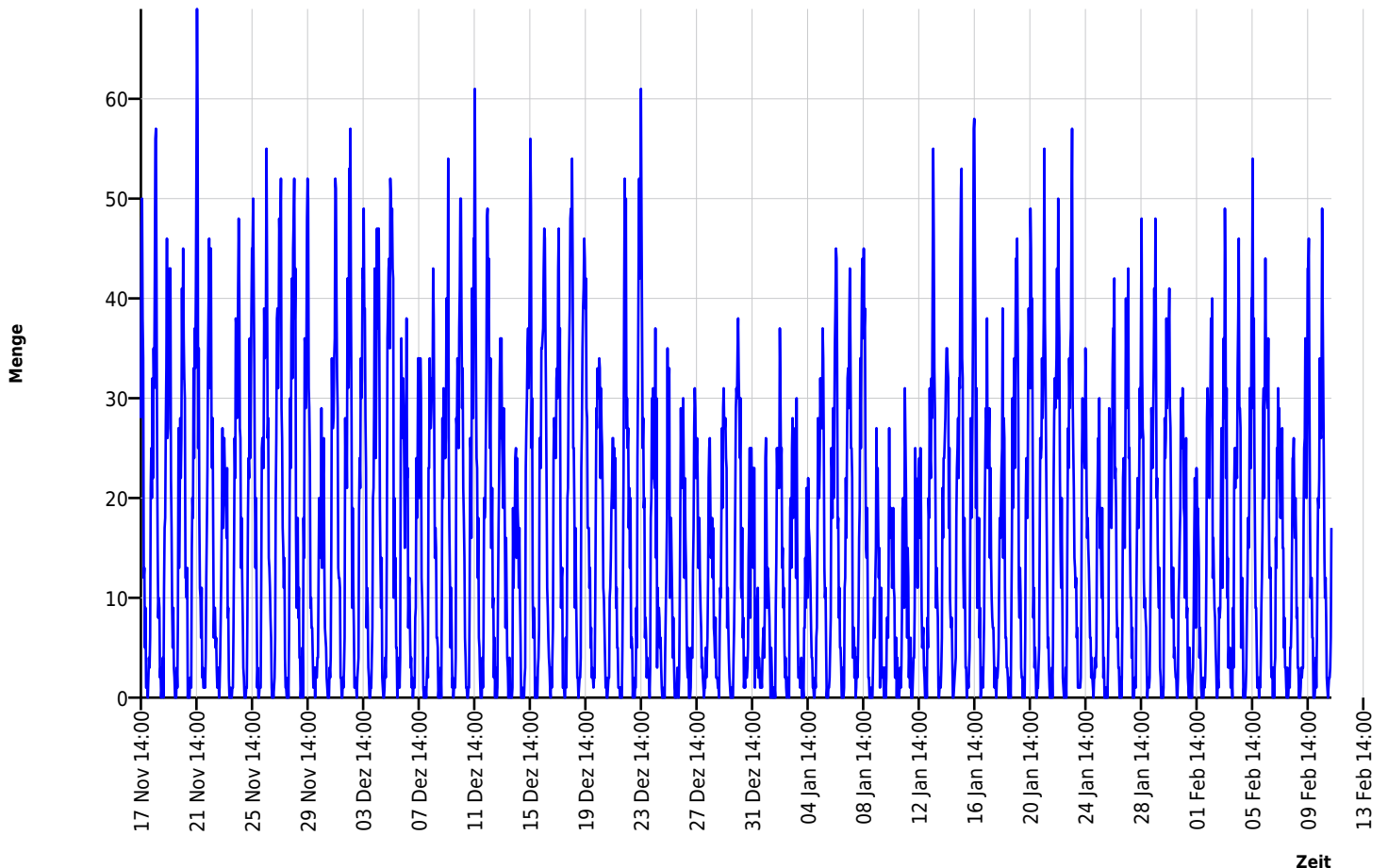

## Autor

Institution	Gemeinde Schladen-Werla
Abteilung	Ordnungsamt
Straße	Am Weinberg 9
PLZ	38315
Stadt	Schladen
Land	Deutschland
Ansprechpartner	Jennifer Naue
Telefon	+49-5335-80132
E-Mail	ordnungswesen@schladen.de

Erstellt mit **DataCollect Webreporter** Version 1.0 am 11.02.2026 08:27:04

## Messtelle

Name	Werlaburgdorf
Rtg. kommend (Name)	von L615
Rtg. gehend (Name)	Steinweg Lahberg
Vmax StVO	
Kommentar	Heininger Weg
Gerätetyp	<b>DSD</b>

## Zeitbereich

Startdatum	17.11.2025 14:00
Enddatum	11.02.2026 07:59
Tage	Mo, Di, Mi, Do, Fr, Sa, So
Zeitintervall	60 Minuten
Zeitfenster / Tag	00:00 - 23:59

## Geschwindigkeits-Diagramm

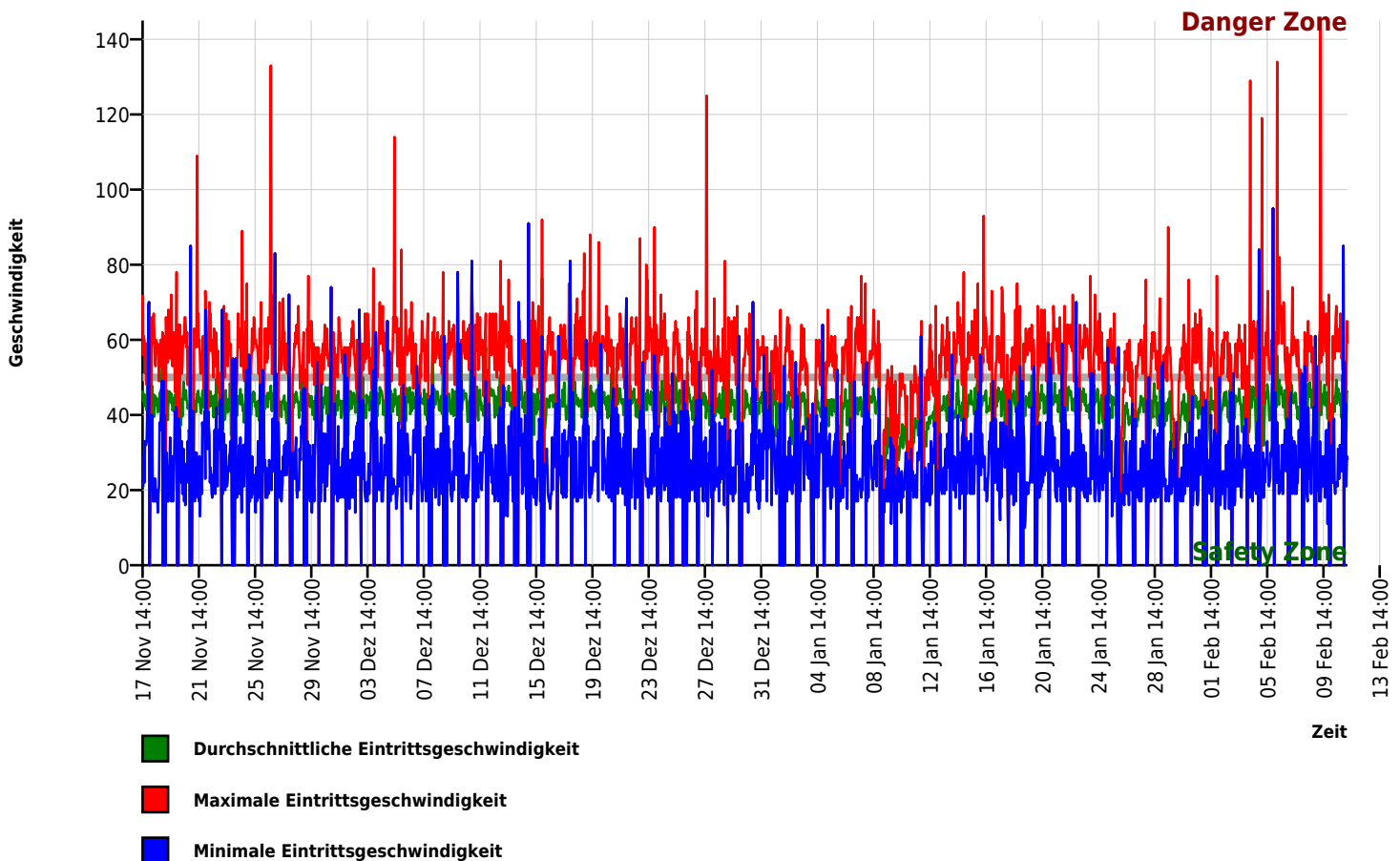

## Autor

Institution	Gemeinde Schladen-Werla
Abteilung	Ordnungsamt
Straße	Am Weinberg 9
PLZ	38315
Stadt	Schladen
Land	Deutschland
Ansprechpartner	Jennifer Naue
Telefon	+49-5335-80132
E-Mail	ordnungswesen@schladen.de

Erstellt mit **DataCollect Webreporter** Version 1.0 am 11.02.2026 08:27:04

## Messtelle

Name	Werlaburgdorf
Rtg. kommend (Name)	von L615
Rtg. gehend (Name)	Steinweg Lahberg
Vmax StVO	
Kommentar	Heininger Weg
Gerätetyp	<b>DSD</b>

## Zeitbereich

Startdatum	17.11.2025 14:00
Enddatum	11.02.2026 07:59
Tage	Mo, Di, Mi, Do, Fr, Sa, So
Zeitintervall	60 Minuten
Zeitfenster / Tag	00:00 - 23:59

## Geschwindigkeits-Histogramm

