

Autor

Institution	Gemeinde Schladen-Werla
Abteilung	Ordnungsamt
Straße	Am Weinberg 9
PLZ	38315
Stadt	Schladen
Land	Deutschland
Ansprechpartner	Jennifer Naue
Telefon	+49-5335-80132
E-Mail	ordnungswesen@schladen.de

Erstellt mit **DataCollect Webreporter** Version 1.0 am 07.05.2026 14:36:47

Messstelle

Name	Werlaburgdorf
Rtg. kommend (Name)	Altenrode
Rtg. gehend (Name)	Dorfmitte
Vmax StVO	50
Kommentar	Westendorf
Gerätetyp	DSD

Zeitbereich

Startdatum	11.02.2026 08:00
Enddatum	20.04.2026 15:59
Tage	Mo, Di, Mi, Do, Fr, Sa, So
Zeitintervall	60 Minuten
Zeitfenster / Tag	00:00 - 23:59

Geschwindigkeitsklassen [V in km/h]

Zeit	Σ	10	20	30	40	50	60	70	80	90	100	110	>110
00:00-06:00	630	0	53	72	89	204	134	47	21	8	1	1	0
06:00-09:00	2618	0	55	177	506	1200	552	105	19	3	1	0	0
15:00-19:00	7193	0	115	378	1268	3517	1517	340	50	8	0	0	0
06:00-22:00	22505	2	419	1281	4173	10914	4627	917	146	20	3	1	2
00:00-24:00	23739	2	502	1420	4393	11373	4852	988	173	28	4	2	2

Geschwindigkeitskennzahlen [V in km/h]

DSD SAFETY Erfolg

Vmin	Vavg	Vmax	V15	V50	V85	Vexc %
9	45	120	36	45	54	25.5

Vin	Vout	Vred	Vred %
45	-	-	-

Beschreibungen

Vmin: Minimale Geschwindigkeit
 Vavg: Durchschnittliche Geschwindigkeit
 Vmax: Maximale Geschwindigkeit
 V15: Grenzggeschwindigkeit für die ersten 15% der Fahrzeuge
 V50: Grenzggeschwindigkeit für die ersten 50% der Fahrzeuge

V85: Grenzggeschwindigkeit für die ersten 85% der Fahrzeuge
 Vexc %: Geschwindigkeitsüberschreitung in %
 Vin: Durchschnittliche Eintrittsggeschwindigkeit
 Vout: Durchschnittliche Austrittsggeschwindigkeit
 Vred: Durchschnittliche Reduktion der Geschwindigkeit zwischen Eintritt und Austritt

Autor

Institution	Gemeinde Schladen-Werla
Abteilung	Ordnungsamt
Straße	Am Weinberg 9
PLZ	38315
Stadt	Schladen
Land	Deutschland
Ansprechpartner	Jennifer Naue
Telefon	+49-5335-80132
E-Mail	ordnungswesen@schladen.de

Erstellt mit **DataCollect Webreporter** Version 1.0 am 07.05.2026 14:36:47

Messtelle

Name	Werlaburgdorf
Rtg. kommend (Name)	Altenrode
Rtg. gehend (Name)	Dorfmitte
Vmax StVO	
Kommentar	Westendorf
Gerätetyp	DSD

Zeitbereich

Startdatum	11.02.2026 08:00
Enddatum	20.04.2026 15:59
Tage	Mo, Di, Mi, Do, Fr, Sa, So
Zeitintervall	60 Minuten
Zeitfenster / Tag	00:00 - 23:59

Verkehrsmengen Ganglinie

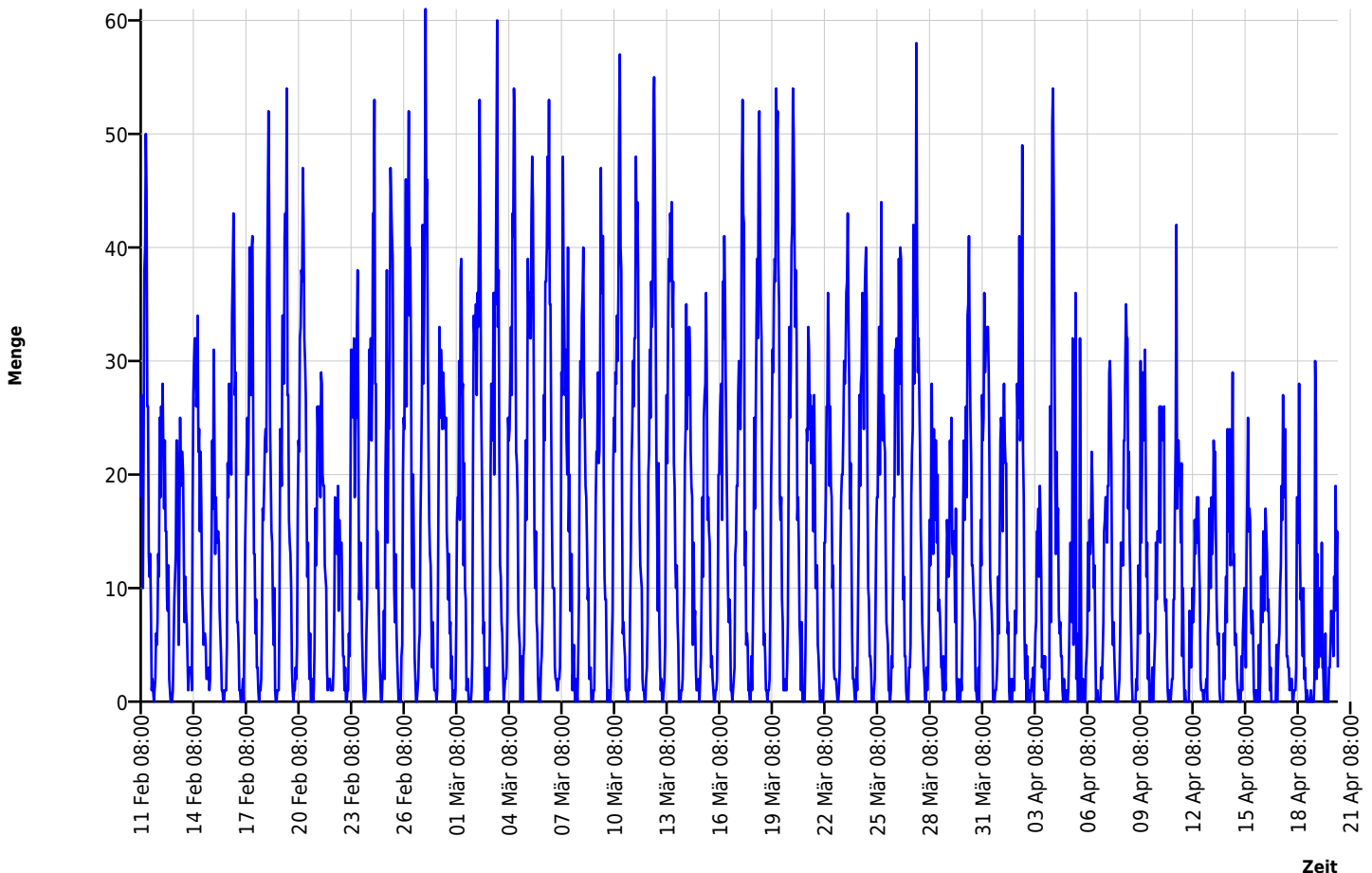

Autor

Institution	Gemeinde Schladen-Werla
Abteilung	Ordnungsamt
Straße	Am Weinberg 9
PLZ	38315
Stadt	Schladen
Land	Deutschland
Ansprechpartner	Jennifer Naue
Telefon	+49-5335-80132
E-Mail	ordnungswesen@schladen.de

Erstellt mit **DataCollect Webreporter** Version 1.0 am 07.05.2026 14:36:47

Messtelle

Name	Werlaburgdorf
Rtg. kommend (Name)	Altenrode
Rtg. gehend (Name)	Dorfmitte
Vmax StVO	
Kommentar	Westendorf
Gerätetyp	DSD

Zeitbereich

Startdatum	11.02.2026 08:00
Enddatum	20.04.2026 15:59
Tage	Mo, Di, Mi, Do, Fr, Sa, So
Zeitintervall	60 Minuten
Zeitfenster / Tag	00:00 - 23:59

Geschwindigkeits-Diagramm

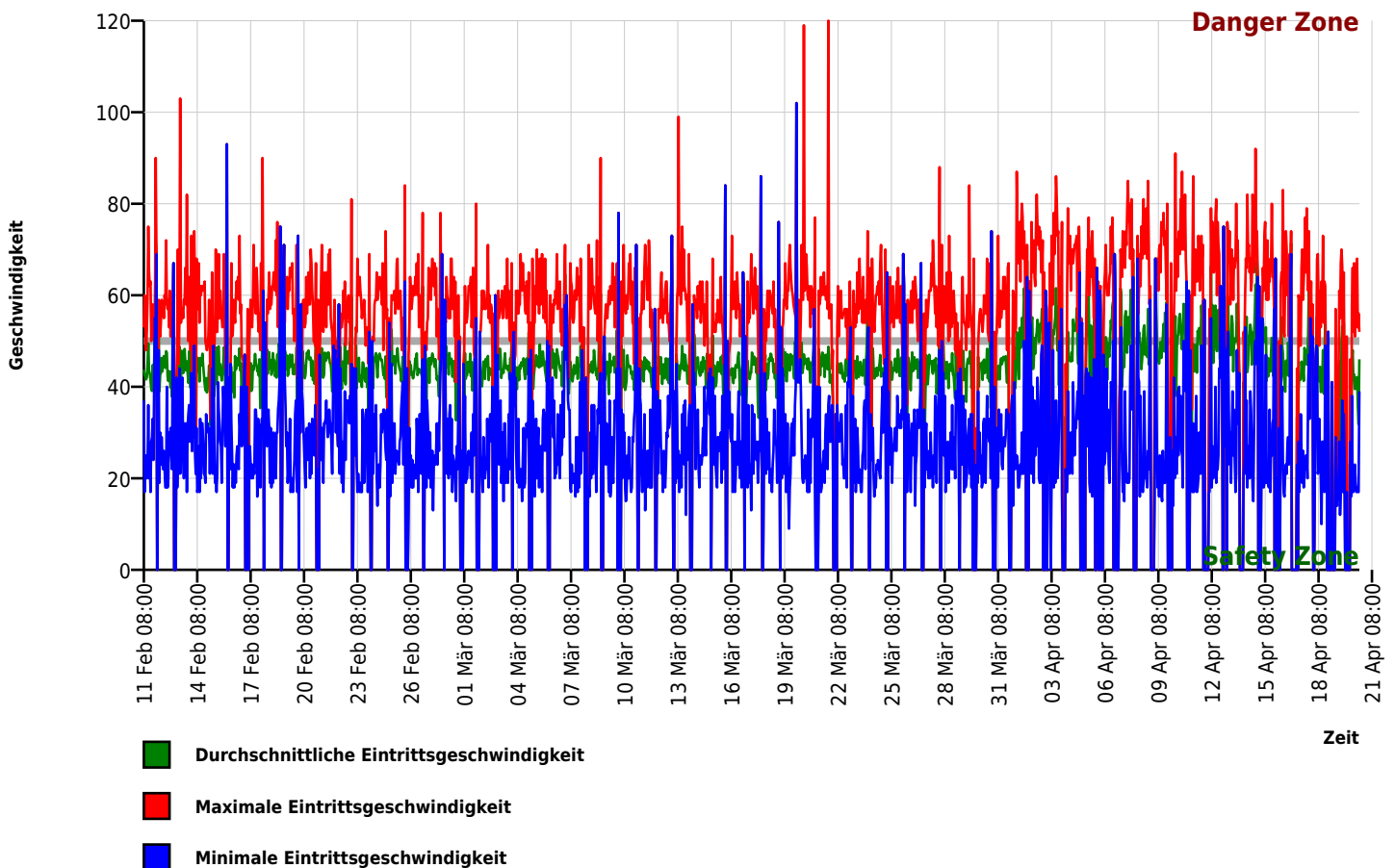

Autor

Institution	Gemeinde Schladen-Werla
Abteilung	Ordnungsamt
Straße	Am Weinberg 9
PLZ	38315
Stadt	Schladen
Land	Deutschland
Ansprechpartner	Jennifer Naue
Telefon	+49-5335-80132
E-Mail	ordnungswesen@schladen.de

Erstellt mit **DataCollect Webreporter** Version 1.0 am 07.05.2026 14:36:47

Messtelle

Name	Werlaburgdorf
Rtg. kommend (Name)	Altenrode
Rtg. gehend (Name)	Dorfmitte
Vmax StVO	
Kommentar	Westendorf
Gerätetyp	DSD

Zeitbereich

Startdatum	11.02.2026 08:00
Enddatum	20.04.2026 15:59
Tage	Mo, Di, Mi, Do, Fr, Sa, So
Zeitintervall	60 Minuten
Zeitfenster / Tag	00:00 - 23:59

Geschwindigkeits-Histogramm

